



PARASIEMPRE

LOTES CAMPESTRES

DILE HOLA A TU NUEVO
ESTILO DE VIDA

www.parasiempre.com.co
parasiempre@gmail.com

38%
VENDIDO

2.260
ÁREA MT2

8 LOTES
DISPONIBLES



Cerca de:

- 2,9 Km Club Campestre
- 3 Km La Tebaida
- 5,6 Km Aeropuerto Int. El Edén
- 11 Km Armenia
- 18 Km Parque del Café
- 37 Km Panaca
- 40 Km Salento
- 50 Km Cocora



ARMONÍA Y NATURALEZA

En el idílico paisaje del Quindío, Colombia, un proyecto campestre que redefine la vida en armonía con la naturaleza.

COMODIDADES Y PLACER

La vida cotidiana se convierte en una sinfonía de comodidades y placeres, donde cada detalle ha sido cuidadosamente considerado.

SUEÑOS MÁS GRANDES

Un lienzo en blanco para tus sueños más grandes que se integrarán perfectamente con el entorno natural.

TODO A TU ALCANCE

Diseñado para satisfacer todas tus necesidades diarias. Restaurantes, gimnasios, y una amplia variedad de actividades deportivas al aire libre.

DESDE
\$667M

LOTES DE ENSUEÑO EN EL CORAZÓN DEL QUINDÍO
PARA VIVIR U OBTENER UNA RENTA TURÍSTICA

PLANTA
URBANA

- Portería
- Conjunto Cerrado

- Seguridad Privada
- Huerta Orgánica

- Salón Social

ELIGE EL LOTE
DEL TAMAÑO
DE TUS SUEÑOS
¡PRECIOS DE LANZAMIENTO!

ETAPA 1 - 8 LOTES

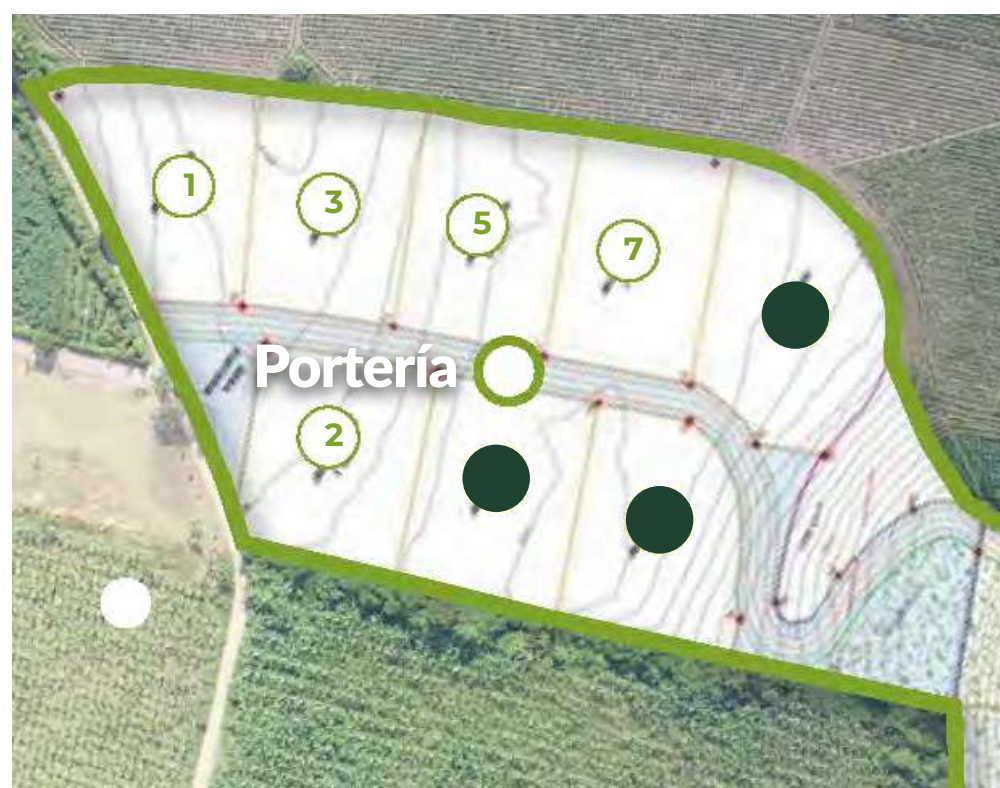

DISPONIBLE
 VENDIDO

LOTE	METROS	DISPONIBILIDAD
1	2.262	SÍ
2	2.272	SÍ
3	2.270	SÍ
4	2.271	NO
5	2.270	SÍ
6	2.289	NO
7	2.268	SÍ
8	2.260	NO

PROCESO DE COMPRA



01. Elige un lote desde 2.260m² hasta 3.000m²
02. Separa tu lote con 10 millones
03. Abona el 30% de cuota inicial a la firma del contrato
04. Difiere el 70% restante a 12 meses



ELIGE TU LOTE Y
CONSTRUYE
LA CASA DE TUS
SUEÑOS

SUMÉRGETE EN LA NATURALEZA QUINDIANA





Aliados:

Diseño Arquitectónico:

VANDENENDEN S.A.



financiación:



Ventas:

+57 (310) 795-2912 - +57 313 2264519

parasiempre@gmail.com

Declaración Legal* Las imágenes son una representación artística aproximada del diseño, los acabados, texturas, dimensiones, formas, distribución, especificaciones y áreas del proyecto, son susceptibles a cambios por parte de la compañía constructora sin previo aviso. El mobiliario y los vehículos no hacen parte del proyecto. El urbanismo cerca al proyecto hace parte de una representación artística y aproximada que no compromete ninguna entidad pública o privada.